



FIPSA S

COMITATO REGIONALE LAZIO



QUALIFICA TROFEO CONI REGIONALE NUOTO PINNATO LAZIO 2026

DOMENICA 26 APRILE 2026

CENTRO SPORTIVO NEROLA SPORTING CENTER – Strada Provinciale 28/a, SNC Nerola (Roma)

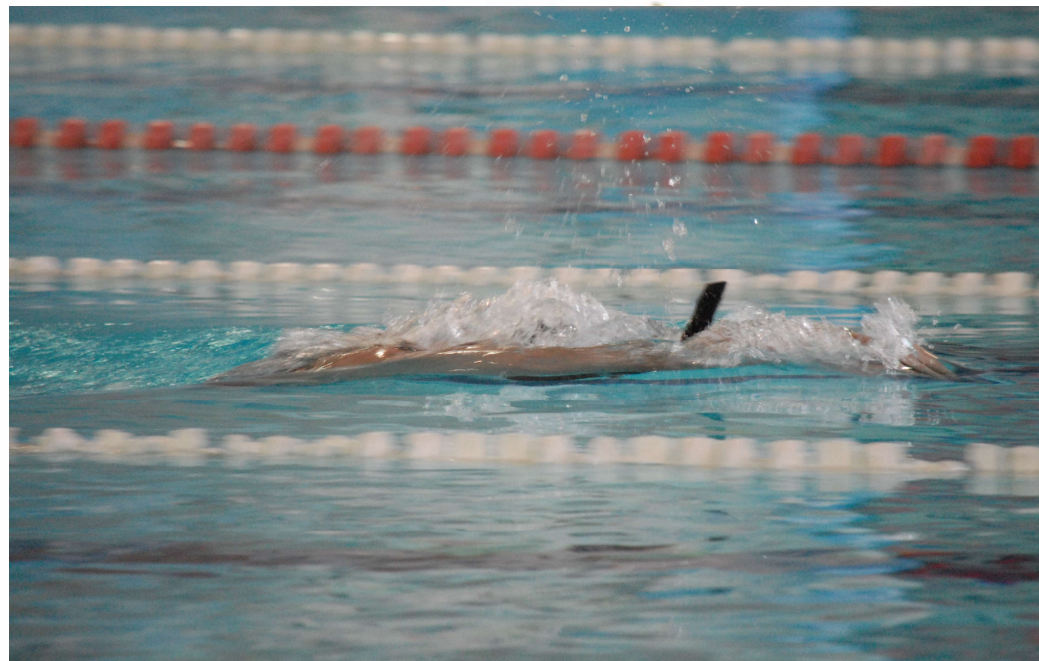



FEDERAZIONE ITALIANA PESCA SPORTIVA ED ATTIVITA' SUBACQUEE

QUALIFICA TROFEO CONI LAZIO 2026

PISCINA PIANETA SPORT - STRADA PROVINCIALE 28A, SNC - NEROLA
DOMENICA 26 APRILE 2026

MT 100 MONO ES A FEMMINILE

| NUM | ATLETA | NOME | SOCIETA' | ANNO | CAT | F/M | 100MONO | PUNTI |
|-----|-------------------|------------------|-----------------------------------|------|-----|-----|---------|-------|
| 1 | ABET | MARIA ANTONIETTA | CENTRO NUOTO APPIO LATINO ROMA | 2015 | A2 | F | 1.05,71 | 50 |
| 2 | LEOPALDI | MARTINA | SIS ROMA NP FIUMICINO (RM) | 2015 | A2 | F | 1.07,41 | 46 |
| 3 | SCIMONELLI | FRANCESCA | CENTRO NUOTO APPIO LATINO ROMA | 2015 | A2 | F | 1.08,21 | 42 |
| 4 | ORLANDINI | VITA YUKI | NUOTO BELLE ARTI ROMA | 2015 | A2 | F | 1.09,10 | 39 |
| 5 | CIANCIA | MELANIA | CENTRO NUOTO APPIO LATINO ROMA | 2015 | A2 | F | 1.09,90 | |
| 6 | BASSE | MARTINA | NUOTO BELLE ARTI ROMA | 2016 | A1 | F | 1.09,93 | 33 |
| 7 | PERSICHETTI | OLIVIA | NUOTO BELLE ARTI ROMA | 2015 | A2 | F | 1.10,53 | |
| 8 | MASTROMARINO | LIVIA | NUOTO BELLE ARTI ROMA | 2016 | A1 | F | 1.11,76 | |
| 9 | DAL MAGRO | LISA | NUOTO BELLE ARTI ROMA | 2015 | A2 | F | 1.14,33 | |
| 10 | QUELLERBA | ALISSA | SIS ROMA NP FIUMICINO (RM) | 2015 | A2 | F | 1.14,42 | 22 |
| 11 | MENEGONI | ILARIA | CENTRO NUOTO APPIO LATINO ROMA | 2015 | A2 | F | 1.15,54 | |
| 12 | ALVITI | GEMMA | CENTRO NUOTO APPIO LATINO ROMA | 2016 | A1 | F | 1.17,95 | |
| 13 | PALMIERI | ZOE | NUOTO BELLE ARTI ROMA | 2016 | A1 | F | 1.19,30 | |
| 14 | ADDUCE | BIANCA | NEW LINE POMEZIA 2 SSD ARL (ROMA) | 2015 | A2 | F | 1.21,44 | 14 |
| 15 | PARENTE | LICIA | APRILIA SPORTING VILLAGE (LT) | 2016 | A1 | F | 1.23,55 | 12 |
| 16 | PUGLIESE | ARIANNA | CENTRO NUOTO APPIO LATINO ROMA | 2016 | A1 | F | 1.23,83 | |
| 17 | MALVEZZI CAMPEGGI | SOFIA | NUOTO BELLE ARTI ROMA | 2015 | A2 | F | 1.24,52 | |
| 18 | NAVARRA | PAOLA MARIA | NUOTO BELLE ARTI ROMA | 2015 | A2 | F | 1.24,78 | |
| 19 | NERI | ALICE | CENTRO NUOTO APPIO LATINO ROMA | 2015 | A2 | F | 1.28,46 | |
| 20 | PEPE | ANGELICA | NEW LINE POMEZIA 2 SSD ARL (ROMA) | 2016 | A1 | F | 1.29,17 | 6 |
| 21 | GAMBINO | MARTINA | NEW LINE POMEZIA 2 SSD ARL (ROMA) | 2016 | A1 | F | 1.30,77 | |
| 22 | CARDILLI | MATILDE | APRILIA SPORTING VILLAGE (LT) | 2016 | A1 | F | 1.31,20 | 4 |
| 23 | CARTA | ALESSANDRA | NEW LINE POMEZIA 2 SSD ARL (ROMA) | 2016 | A1 | F | 1.34,31 | |

MT 100 MONO ES A MASCHILE

| NUM | ATLETA | NOME | SOCIETA' | ANNO | CAT | F/M | 100MONO | PUNTI |
|-----|------------|----------|--------------------------------|------|-----|-----|---------|-------|
| 1 | ZITTI | WALTER | CENTRO NUOTO APPIO LATINO ROMA | 2015 | A2 | M | 1.11,42 | 50 |
| 2 | NASO | MATTIA | SIS ROMA NP FIUMICINO (RM) | 2015 | A2 | M | 1.14,60 | 46 |
| 3 | GREZZI | TOMMASO | CENTRO NUOTO APPIO LATINO ROMA | 2016 | A1 | M | 1.20,23 | 42 |
| 4 | BONOMELLI | DAVIDE | NUOTO BELLE ARTI ROMA | 2016 | A1 | M | 1.21,59 | 39 |
| 5 | MELARI | FILIPPO | NUOTO BELLE ARTI ROMA | 2015 | A2 | M | 1.24,15 | 36 |
| 6 | NUSCA | EMANUELE | NUOTO BELLE ARTI ROMA | 2016 | A1 | M | 1.25,02 | |
| 7 | ANDRONICOS | BRYAN | CENTRO NUOTO APPIO LATINO ROMA | 2016 | A1 | M | 1.25,09 | |
| 8 | TORRE | ANDREA | NUOTO BELLE ARTI ROMA | 2016 | A1 | M | 1.27,33 | |

4x100MONO ESORDIENTI MIX

| NUM | COGNOME | NOME | SOCIETÀ | CAT | DIST | PUNTI | T.GARA | 1^ FRAZ |
|-----|--------------------------------|--------------------------|--------------------------------|----------------------------|--------------|-------|---------|---------|
| 1 | CENTRO NUOTO APPIO LATINO ROMA | | CENTRO NUOTO APPIO LATINO ROMA | CENTRO N1 ES | 4X100MON(50 | 50 | 4.45,50 | 1.19,88 |
| | GREZZI TOMMASO (A1) | SCIMONELLI FRANCESCA(A2) | ZITTI WALTER (A2) | ABET MARIA ANTONIETTA (A2) | | | | |
| 2 | NUOTO BELLE ARTI ROMA | | NUOTO BELLE ARTI ROMA | NUOTO BEI ES | 4X100MON(46 | 46 | 4.50,17 | 1.12,09 |
| | DISO GABRIELE (A2) | ORLANDINI VITA YUKI(A2) | MELARI FILIPPO (A2) | PERSICHETTI OLIVIA (A2) | | | | |

QUALIFICA TROFEO CONI LAZIO 2026

| POS | SOCIETÀ | PUNTI |
|-----|-----------------------------------|-------|
| 1 | CENTRO NUOTO APPIO LATINO ROMA | 234 |
| 2 | NUOTO BELLE ARTI ROMA | 193 |
| 3 | SIS ROMA NP FIUMICINO (RM) | 114 |
| 4 | NEW LINE POMEZIA 2 SSD ARL (ROMA) | 20 |
| 4 | APRILIA SPORTING VILLAGE (LT) | 16 |