



# COMITATO REGIONALE PUGLIA

*Via Pisa, 4 – 74121 TARANTO (cell. 320.1927485)*

**CIRCUITO GARE  
NUOTO PINNATO PUGLIA  
(valido quale campionato regionale e  
qualificazione campionati italiani 2024)**

**REGOLAMENTO TECNICO E CALENDARIO GARE 2024**

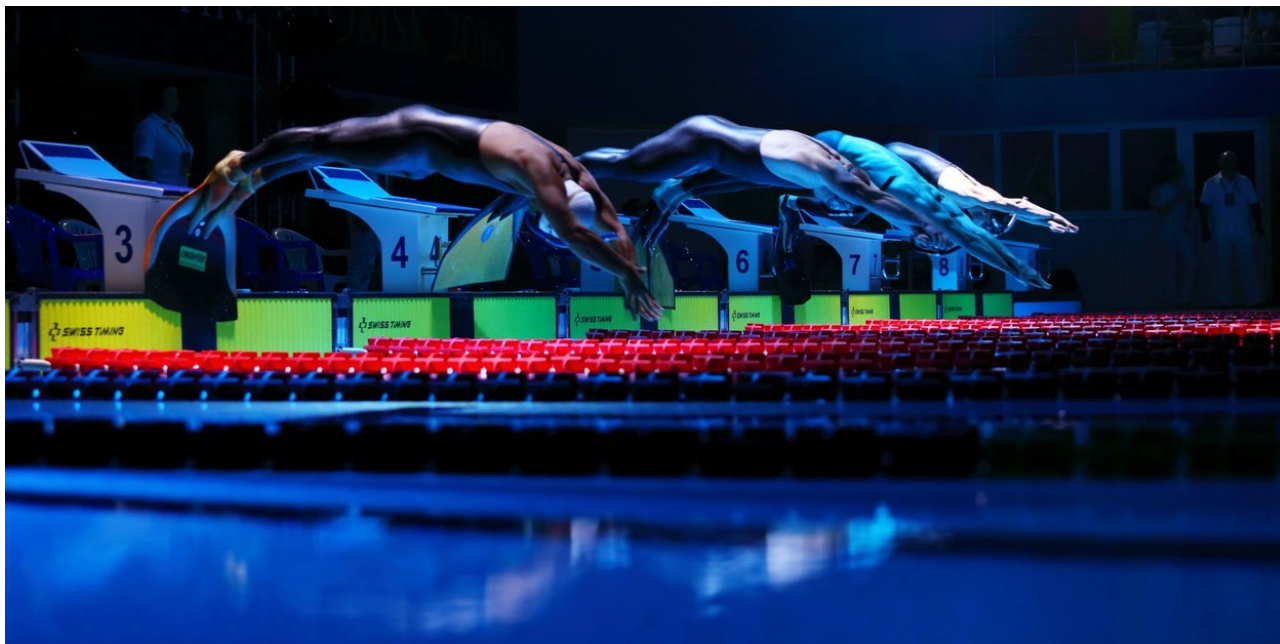

A tutte le società sportive interessate

Marittima, 20 gennaio 2024

Lo scrivente Comitato Regionale informa tutte le società sportive affiliate al settore nuoto pinnato che per la stagione sportiva 2024, il circuito gare verrà organizzato in base al seguente regolamento:

**CATEGORIE INDIVIDUALI SETTORE AGONISTICO:**

|          |                   |
|----------|-------------------|
| B1       | 2016              |
| B2       | 2015              |
| A1       | 2014              |
| A2       | 2013              |
| 1^ CAT.  | 2012-2011         |
| 2^ CAT.  | 2010-2009         |
| 3^ CAT.  | 2008-2007         |
| JUNIORES | 2006-2005         |
| SENIORES | 2004 e precedenti |

**CATEGORIE E CLASSI DIFIR:**

**CLASSI:**

A-S14 e A-C21

B

C1, C2, C3, C4

**CATEGORIE:**

G = GIOVANI ≥ 15 ANNI = 2009 e successivi

J = JUNIOR ≥16 < 20 ANNI = 2004/2007

S = SENIOR ≥21 ANNI = 2003 e precedenti

In caso di mancanza di certificato di classificazione l'atleta potrà gareggiare ma "fuori gara".

**CATEGORIE INDIVIDUALI SETTORE MASTER:**

|           |                   |
|-----------|-------------------|
| MASTER 20 | 2004-2000         |
| MASTER 25 | 1999-1995         |
| MASTER 30 | 1994-1990         |
| MASTER 35 | 1989-1985         |
| MASTER 40 | 1984-1980         |
| MASTER 45 | 1979-1975         |
| MASTER 50 | 1974-1970         |
| MASTER 55 | 1969-1965         |
| MASTER 60 | 1964-1960         |
| MASTER 65 | 1959-1955         |
| MASTER 70 | 1954-1950         |
| MASTER 75 | 1949-1945         |
| MASTER 80 | 1944 e precedenti |

**-TESSERAMENTO:**

Gli atleti partecipanti alla manifestazione devono essere in possesso, all'atto dell'iscrizione, di regolare tesseramento FIPSAS in corso di validità, in base alle normative riportate dai regolamenti federali, o tessera ATTIVITA' NATATORIE FIPSAS per il circuito gare a questi riservato.

**-CALENDARIO GARE:**

|                      |   |
|----------------------|---|
| <b>FEBBRAIO 2024</b> |   |
| <b>4</b>             | <b>1° MEETING CITTA' DI BITONTO<br/>(ES e MASTER) 50-100 pin/mono<br/>(CAT) 50-100-200-400 pin/mono, 50ap<br/>STAFF 4X50 MX<br/>PROVE TEMPO CMAS</b>                                  |
|                      | BITONTO (BA)  |
| <b>APRILE 2024</b>   |   |
| <b>28</b>            | <b>1^ prova C. REGIONALE PUGLIA<br/>(ES e MASTER) 50-100 pin/mono<br/>COMBINATA 50SL-50DO<br/>(CAT) 50-100-200-400 pin/mono, 50ap<br/>STAFF 4X50 pinne 2m-2f<br/>PROVE TEMPO CMAS</b> |
|                      | TREPUZZI (LE)   |
| <b>GIUGNO 2024</b>   |   |

|                       |   |
|-----------------------|---|
| <b>23</b>             | <b>2^ prova C. REGIONALE PUGLIA</b><br><b>Valida anche come FASE REGIONALE TROFEO CONI</b><br><b>(ES e MASTER) 50-100 pin/mono</b><br><b>COMBINATA 50RA-50FA</b><br><b>(CAT) 50-100-200 pin/mono, 50ap</b><br><b>STAFF 4X50 pinne 2m-2f e 4X100 mono 2m-2f (SOLO ES A)</b><br><b>PROVE TEMPO CMAS</b> |
|                       | <b>BITONTO (BA)</b>   |
| <b>SETTEMBRE 2024</b> |   |
| <b>1</b>              | <b>C. REGIONALE PUGLIA ACQUE LIBERE</b>   |
|                       | TARANTO (MAR PICCOLO)   |

**DISTANZE ESORDIENTI, MASTER e DIFIR: La più corta in programma abbinata tra uno stile del nuoto in combinata ed una distanza a scelta tra pinne o monopinna (no entrambe). Classifica e premiazione individuale fino all'8° classificato/a. Limite gare 2 + staffetta. Previste prove tempo. Nella combinata delfino la distanza per es. B e difir è ridotta a metri 25.**

**ASSOLUTI: 50, 100, 200 e 400 pinne e monopinna. LIMITE 2 GARE + 1 prova tempi da svolgersi sempre e solamente al termine del programma ufficiale ed 1 staffetta.**

**IN OGNI MANIFESTAZIONE OGNI SOCIETA' POTRA' ISCRIVERE 1 SOLA STAFFETTA X CATEGORIA e sul campo gara saranno consentite modifiche dei frazionisti esclusivamente entro il termine del riscaldamento.**

**NORME SPECIFICHE DI PARTECIPAZIONE: A tutte le manifestazioni, aperte anche alle società di fuori regione, sarà possibile assistere dalla tribuna, ma il pubblico non potrà entrare per assistenza di spogliatoio, salvo categorie difir. Tutti i partecipanti dovranno quindi essere autosufficienti all'interno degli spogliatoi.**

**- GIUDICI DI GARA:**

Le manifestazioni saranno dirette dal gruppo giudici di gara della Fipsas - settore nuoto pinnato.

**- ATTREZZATURE CONSENTITE:**

Ad eccezione di eventuali "prove tempo" e distanze "CMAS" non è consentito l'uso di monopinne carenate e/o costumoni da gara.

**ISCRIZIONI ALLE MANIFESTAZIONI :** Le società sono tenute ad iscrivere i propri atleti entro le ore 24 della domenica precedente la manifestazione interessata, utilizzando il modulo excel

Le quote di iscrizione sono di:

€5,00/gara 10,00/staffetta 10,00/società. Eventuali assenti non verranno rimborsati.

**Si sottolinea che eventuali iscrizioni tardive verranno accettate a discrezione del comitato organizzatore ma nella misura del doppio previsto dalla tassa gara (€10,00/gara - €20,00/staffetta).**

Non è ammesso lo scambio di denaro contante nel sito sportivo.

Le coordinate bancarie dell'organizzazione preposta all'organizzazione delle manifestazioni regionali verranno comunicate prossimamente.

Il Comitato Organizzatore si riserva il diritto di modificare il programma gare in relazione al numero dei partecipanti e alle esigenze organizzative e di chiudere le iscrizioni in qualsiasi momento al raggiungimento del numero massimo consentito.

**- RISULTATI:**

In tutte le manifestazioni i risultati verranno elaborati dal Centro Elaborazione Dati del settore (CED) e pubblicati in modalità telematica

**- PREMIAZIONI:**

Verranno stilate classifiche individuali per ogni distanza e suddivise per categoria e sesso, con premiazione fino al 3° classificato, ad eccezione del settore esordienti che vedrà estesa la premiazione fino all'8° classificato.

**- RESPONSABILITA':**

Tutti gli atleti non in regola con il tesseramento federale e con le modalità d'iscrizione saranno tassativamente esclusi dalla manifestazione.

Gli accompagnatori delle società partecipanti saranno responsabili del comportamento e del rispetto dei protocolli dei propri atleti nel centro sportivo durante tutta la durata della manifestazione.

La FIPSAS, ed i Comitati Organizzatori declinano qualsiasi responsabilità per incidenti e danni che possono verificarsi prima, durante e dopo lo svolgimento della manifestazione, salvo quanto previsto dai tesseramenti in vigore.

Il Presidente della Società, con l'iscrizione alla manifestazione, dichiara sotto la propria responsabilità che tutti gli atleti, giudici, tecnici e dirigenti tesserati con la propria Società partecipano alle attività sportive ed alla manifestazione organizzata in forma spontanea e senza alcun vincolo e obbligo di partecipazione in quanto organizzata in forma dilettantistica e di svago, dichiarando altresì, che tutti i tesserati si impegnano a non chiedere il risarcimento dei danni al comitato Organizzatore per infortuni non rimborsati dalla Società di assicurazione. Il Presidente della Società dichiara, inoltre, in base al consenso scritto validamente prestato da parte dei propri Soci, ai sensi dell'art. 11 della legge n. 675 del 31/12/96, di autorizzare il Comitato Organizzatore ad utilizzare e gestire, per i suoi fini istituzionali, nominativi, foto, video ed immagini dei propri Soci tesserati ai sensi della legge 675/676 del 31/12/96.

**- CONTATTI:**

[www.fipsas.it](http://www.fipsas.it) – [www.nuotopinnato.it](http://www.nuotopinnato.it) mail: [snuzzo72@icloud.com](mailto:snuzzo72@icloud.com)

Responsabile Regionale Settore: Simone Nuzzo 320.1927485

**FIPSAS COMITATO REGIONALE PUGLIA  
SETTORE NUOTO PINNATO**

