



COMUNE DI LUGO

Pa-10856
12/11/09
P.P.



REGOLAMENTO PARTICOLARE

art. 1 - DENOMINAZIONE - La società SUB F. BARACCA ASD LUGO (Ra) con l'approvazione della Federazione Italiana Pesca Sportiva ed Attività subacquee, organizza nella giornata del 10 gennaio 2010, la gara nazionale di Nuoto Pinnato denominata "23° TROFEO FILIPPO GALANTI".

art. 2 - ORGANIZZAZIONE - La manifestazione, retta dal RNG, dalla CN e dal presente regolamento particolare che tutti i partecipanti, per effetto della loro iscrizione, dichiarano di conoscere ed accettare, prevede le seguenti prove:

Cat. Assoluti	M/F:	staffetta 4 x 50m
Cat. Seniores	M/F:	m. 50 np - m. 100 np - m. 400 np
Cat. Juniores	M/F:	m. 50 np - m. 100 np - m. 400 np
Cat. 3°	M/F:	m. 50 np - m. 100 np - m. 400 np - staffetta 4 x 50
Cat. 2°	M/F:	m. 50 np - m. 100 np - m. 400 np - staffetta 4 x 50
Cat. 1°	M/F:	m. 50 np - m. 100 np - m. 200 np - staffetta 4 x 50
Cat. ES A e B	M/F:	m. 50 pinne - m. 100 pinne - staffetta 4 x 50 pinne (A/B unificata)

art. 3 - PARTECIPANTI: - Ogni atleta può partecipare a tutte le gare e ad una sola staffetta, non vi è limite di iscrizione staffette; in via promozionale sarà possibile iscrivere STAFFETTE MISTE per permettere al maggior numero di atleti di partecipare a tale competizione inserita nella categoria maschile.

art. 4 - CAMPO DI GARA - La manifestazione avrà luogo presso la Piscina Comunale di Lugo, Via Toscana n° 6 - 48022 Lugo di Romagna (Ra). La piscina da metri 25 presenta 6 corsie di larghezza mt. 2,50, profondità max mt. 180 e temperatura di 28°C.

art. 5 - ISCRIZIONI - Le iscrizioni, da compilarsi esclusivamente sul modulo di iscrizione F.I.P.S.A.S., dovranno pervenire inderogabilmente entro **SABATO 2 GENNAIO 2010** al seguente indirizzo e-mail: sub_baracca@libero.it oppure via fax 0544/278040. La tassa di iscrizione è di € 10,00 per Società, di € 4,00 per ogni atleta/gara e di € 12,00 per ogni staffetta. Non verranno rimborsate iscrizioni di gare non effettuate. Sarà discrezione della società organizzatrice accettare iscrizioni tardive, a fronte di una sovrattassa complessiva di € 50,00 (cinquanta) per diritti di segreteria. Non saranno comunque accettate iscrizioni o sostituzioni di atleti sul campo di gara.

art. 6 - RADUNO DEGLI ATLETI - La verifica della posizione federale dei partecipanti avrà luogo presso la Piscina Comunale di Lugo nel corso della manifestazione. Tutti gli atleti dovranno trovarsi a disposizione del Giudice Capo all'orario d'inizio del riscaldamento.

art. 7 - RILEVAZIONE DEI TEMPI - Automatico Elettronico, a cura della Federazione Italiana Cronometristi Sezione di Ra. ⇒ Si fa presente che, essendo previsto il cronometraggio elettronico, eventuali record saranno omologati. Si fa notare inoltre che qualora si abbia la necessità di omologare tempi-gara nello stile pinne si deve necessariamente indicare lo STILE PINNE nel modulo di iscrizione.

art. 8 - GARE AMMESSE - È consentito gareggiare in distanze previste nella categoria immediatamente superiore fermo restando che un atleta non può gareggiare in due categorie diverse la stessa distanza.

art. 9 - BATTERIE - PARTENZE - ASSENZE - Per la formazione delle batterie verrà utilizzato il metodo ad elenco allo scopo di rendere più celere lo svolgimento della manifestazione; le società hanno l'obbligo di comunicare le eventuali ASSENZE entro le ore 8,45 alla segreteria. La non comunicazione degli atleti assenti nel tempo stabilito, comporterà una sanzione di € 10,00 per ogni atleta/gara assente.

art. 10 - CLASSIFICHE - Verranno compilate in base ai verbali dei cronometristi come da RNG. La classifica di società verrà compilata in base alla somma dei punteggi ottenuti nelle classifiche individuali e nelle staffette. Per i punteggi individuali, verrà utilizzata la tabella FIPSAS.

art. 11 - PREMIAZIONI - Individuali e di Staffetta: Medaglie ai primi tre classificati per ogni categoria e per ogni distanza. Di Società: Premi a tutte le società sulla base delle classifiche che saranno divise in classifica esordienti e classifica agonistica. Le premiazioni avverranno durante lo svolgimento delle gare, pertanto le società sono tenute a far sì che gli atleti interessati siano inderogabilmente a disposizione del Giudice Capo in tempo utile.



SECRETARIO GENERALE
Pasqualino Zuccarello

La società organizzatrice, non consegnerà i premi agli atleti che non si presenteranno in tempo utile e/o senza la divisa sociale, alla cerimonia di premiazione. Alla premiazione della classifica di società, è gradita la presenza di un dirigente.

art. 12 - TROFEO "FILIPPO GALANTI" - La manifestazione costituirà prova unica per l'assegnazione del TROFEO FILIPPO GALANTI al vincitore ed alla vincitrice della Classifica Speranze 2010, destinata a segnalare i giovani più promettenti a livello nazionale nel ricordo dell'atleta lughese scomparso.

art. 13 - RESPONSABILITÀ - La F.I.P.S.A.S., la Sezione Provinciale, la Società Organizzatrice ed i loro rappresentanti e collaboratori, il Direttore di Gara, nonché il Giudice Capo, sono esonerati da ogni e qualsiasi responsabilità per danni od incidenti che, per effetto della gara, possano derivare alle cose o alle persone degli aventi attinenza alla gara stessa o di terzi.

N.B.: ⇒ Il presente programma potrà subire variazioni od essere modificato per cause di forza maggiore. ⇒ Gli atleti dovranno essere a disposizione del Giudice di Partenza, con tutta l'attrezzatura necessaria, dieci minuti prima dell'inizio della propria gara. ⇒ Come da regolamento della piscina comunale di Lugo, si ricorda che è obbligatorio l'uso della cuffia. ⇒ Gli accompagnatori delle società partecipanti sono responsabili del comportamento degli atleti sul piano vasca. ⇒ La società organizzatrice garantisce l'assistenza medica con la presenza dell'ambulanza e del medico di gara.

PRENOTAZIONI ALBERGHIERE E SERVIZIO RISTORAZIONE: vedi allegati.

Per ulteriori informazioni:

Sig.ra FRANCESCA FONTANA: tel. 0545 22994 (ore pasti) - cell. 340 1666334

PROGRAMMA GARE

MATTINO

ore 8,30 - 9,00 Riscaldamento 1° e 2° cat.
ore 9,00 - 9,30 Risc. Cat 3° - JUN - SEN
ore 9,40 Inizio Gare

m. 50 NP	Cat. 1°-2°-3°-JUN-SEN	F/M
m. 200 NP	Cat. 1°	F/M
m. 400 NP	Cat. 2°-3°-JUN-SEN	F/M

POMERIGGIO

ore 14,00 - 14,20 Riscaldamento esordienti
ore 14,20 - 14,40 Riscaldamento 1° e 2° Cat.
ore 14,40 - 15,00 Risc. Cat 3° - JUN - SEN
ore 15,10 Inizio Gare

m. 50 PINNE	Cat. ES B	F/M
m. 50 PINNE	Cat. ES A	F/M
m. 100 NP	Cat. 1°-2°-3°-JUN-SEN	F/M
m. 100 PINNE	Cat. ES B	F/M
m. 100 PINNE	Cat. ES A	F/M
Staff. 4 x 50 NP	Cat. 1°-2°-3°-ASS	F/M/Mista
Staff. 4 x 50 pinne	Cat. ES. unificata	F/M/Mista

La Società Organizzatrice
SUB F. BARACCA ASD LUGO
e-mail: sub_baracca@libero.it



IL SEGRETARIO GENERALE
Pasquino Zuccarello



SUB. F. BARACCA LUGO

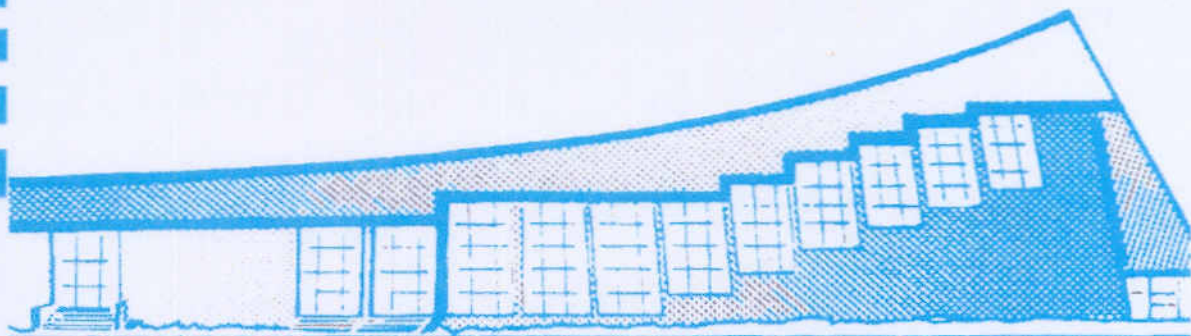

LOGISTICA

- * ALBERGO RISTORANTE ALA D'ORO
Lugo - C.so Matteotti, 56 . tel. 0545.22388 (4 linee) - fax 30509 -
pensione completa a p. - stanza 2 o 3 letti
- * ALBERGO RISTORANTE PIZZERIA TINO
Massa Lombarda - V.le della Resistenza, 22 - 7 km da Lugo - tel.
0545.81317 (3 linee) - pensione completa a p. - stanza 2 o 3 letti
- * ALBERGO RISTORANTE MORELLI
Russi - Via Don Minzoni, 30 - 14 km da Lugo - tel. 0544.580172
(3 linee) - fax 583201 pens. completa a p. - stanza 2 o 3 letti
- * ALBERGO RISTORANTE DUE GALLI
Bagnacavallo - Via Marconi 52/a tel. 0545.61376 - fax 64290
- * HOTEL S. FRANCISCO
Lugo - Via Amendola, 14 - tel. 0545.22324 (4 linee) - fax 32421
- * ALBERGO RISTORANTE ARCOBALENO
Sant'Agata sul Santerno - Via San Vitale - tel. 0545.45022
- * ALBERGO DA MAZZANTI
Fusignano - Via Garibaldi, 12/14 - 8 km da Lugo - tel. 0545.50407
- * ALBERGO AL PAVONE
Fisignano . Via S. Barbara, 26 - 7 km da Lugo - tel. 0545.954083
- * RISTORANTE I TRE FRATELLI
Lugo - Via Di Giù, 56 - tel. 0545.23328
- * RISTORANTE ANTICA TRATTORIA DEL TEATRO
Lugo - Vicolo del Teatro, 6 - tel. 0545.35164
- * BARAKA - CUCINA E CANTINA
Lugo - C.so Matteotti, 19/2 - tel. 0545.34455
- * TRATTORIA MIROLA
Lugo - Via Tellarini, 50 - tel. 0545.22617

A pochi metri dalla piscina

Ristorante Pizzeria Chiosco "da Zia POP"

CONVENZIONE PASTI

Il Ristorante Pizzeria Chiosco "da Zia POP", di fianco alla piscina comunale di Lugo, per domenica 10/01/2010, propone:

*** MENÙ ATLETI**

Mezze penne con pomodoro fresco e prosciutto crudo
Risotto alle verdure
Scaloppine al limone
Patate al forno
Crostatina, acqua

€13.00

*** MENÙ GENITORI**

Mezze penne alla amatriciana
Risotto zucchine e zafferano
Scaloppine al limone
Patate al forno o fritte
Dolce, acqua, caffè

€15.00

- Per l'occasione sarà aperta anche la pizzeria.
- Pranzo a partire dalle ore 11.30

**INDISPENSABILE PRENOTARE ENTRO
GIOVEDÌ 07/01/2010**

tel. 0545 24282 oppure cell: 333 7985050

